KAMPERAUTOS

SUNLIGHT

2020

# Freedom is my life.

SUNLIGHT

MADE IN GERMANY

Sunlight

# 2020

Inmiddels 15 jaar geleden, begon ons Sunlight avontuur en weet je; onze drijfveer voor ontwikkeling en ontdekking is nog net zo aanwezig als op de eerste dag.

**VRIJHEID betekent, erop uit gaan, vrij zijn in waar je gaat of staat. Onze Sunlight kampeerauto's zijn betrouwbaar, veelzijdig, wendbaar en van hoge kwaliteit. Uitnodigend om in te stappen en weg te rijden.**

SUNLIGHT

Kampeerauto's

Ontdekken

# FLEXIBELE VRIJHEID — DE MOOISTE PLEKKEN VIND JE NIET IN EEN REISGIDS.

SUNLIGHT

# JEZELF ZIJN

Overal

thuis zijn

# IN DE VRIJE NATUUR

# Halfintegraal.

De veelzijdige halfintegraal biedt de perfecte mogelijkheid, werk en gezin met elkaar te combineren. Compact en sportief, zodat hij zich over elke bergpas of naar een idyllisch vissersdorp laat sturen, of wat denk je van een mooie zonsondergang op het strand.

Dynamisch en wendbaar

# Alkoof.

Het alkoof model, biedt een royale slaapgelegenheid boven de cabine. De woonruimte in de wagen wint hierdoor ruimte en geeft een gezellige sfeer. Aan opbergruimte geen gebrek, dus genoeg plaats voor het hele gezin.

Creëert beweginsruimte



Door de naadloze overgang van cabine naar het woongedeelte en de slimme inrichting schept de integraal een zeer groot gevoel van ruimte. En dat met gelijke breedte. De integraal blijft smal, slank en vooral wendbaar.

Een eenheid

# Integraal.

Er valt veel te beleven

# ZOVEEL MOOIE PLEKKEN, BERGEN, ZEE, STEDEN EN NOG MEER, ACHTER ELKE BOCHT WACHT EEN NIEUW AVONTUUR

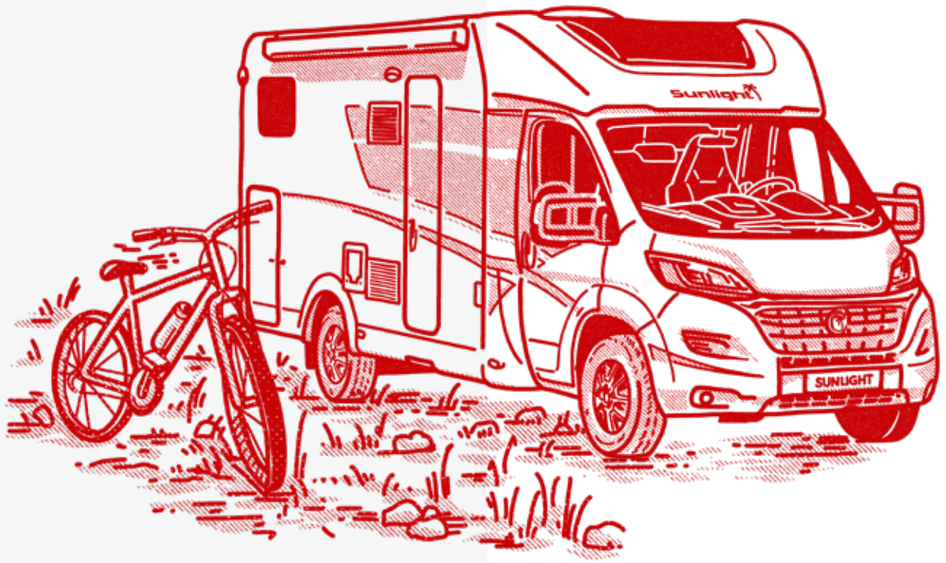


SUNLIGHT

# Van buiten en binnen top.

**360°-OPNAME**
online op
sunlight.de/nl

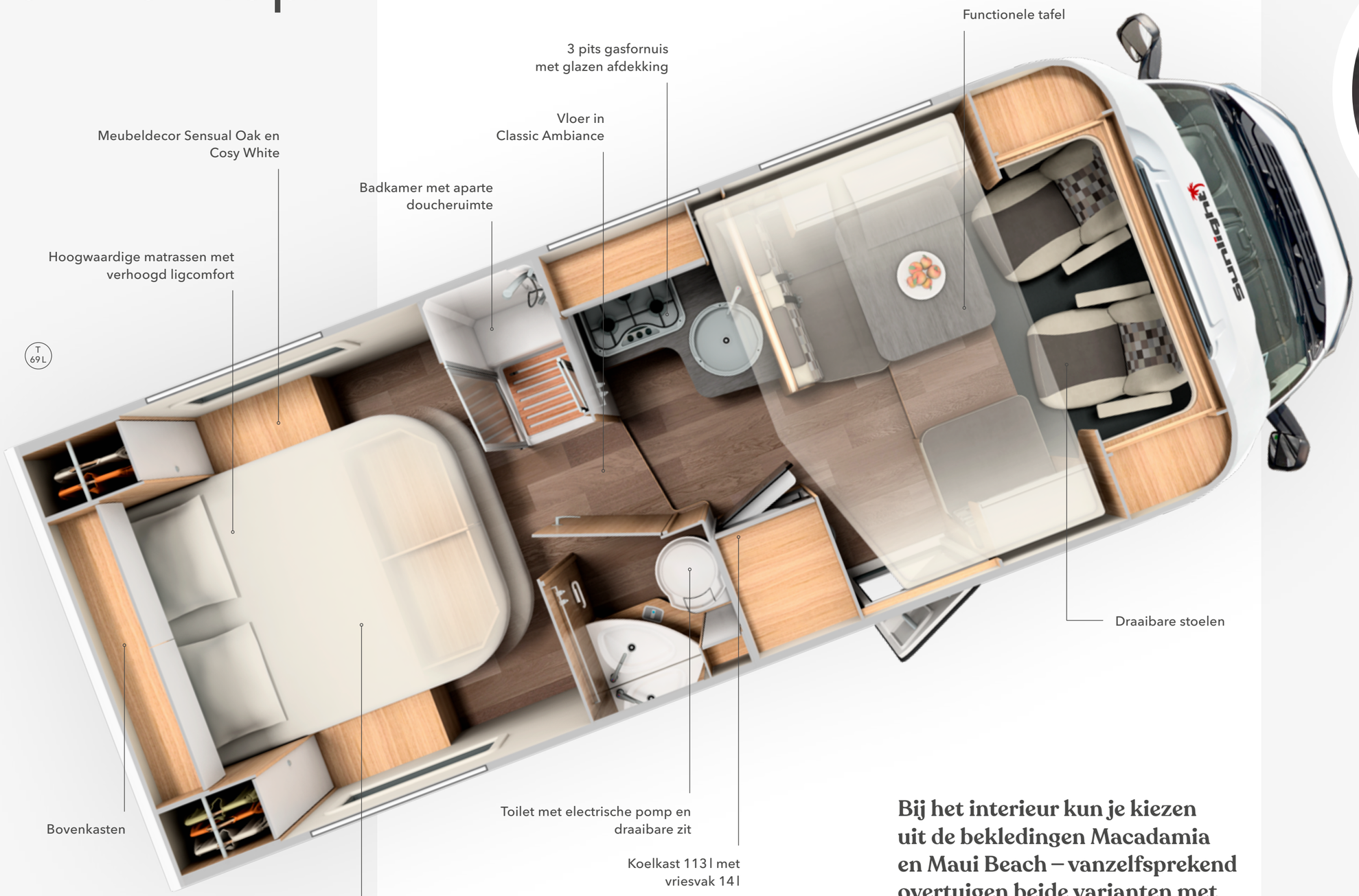


**Bij het interieur kun je kiezen uit de bekledingen Macadamia en Maui Beach – vanzelfsprekend overtuigen beide varianten met hoogwaardige materialen en een excellente afwerking.**

## BEKLEDING

## WONEN

Slimme oplossingen vind je niet alleen door knutselen en piekeren – je moet de dingen ook aan eigen lijf en leden "beleven". Als theorie en praktijk samengaan, worden de beste oplossingen geboren.

## SLAPEN

Queens-, eenpersoons-, Frans bed, in de lengte of overdwars: afhankelijk van het model biedt Sunlight diverse bedvarianten, met houten lattenbodem en hoogwaardige matrassen.

## SANITAIR

Slimmer is amper mogelijk: de badruimte is perfect doordacht en biedt naast een douche, wastafel en cassettetoilet een heleboel bergruimte.

## KOKEN

Hoogwaardige apparatuur, praktische organisatie en perfecte realisatie: met koelkast, 3-pits kookstel, rvs gootsteen en ergonomische werkoppervlakken ontbreekt het de Sunlight keuken aan niets – behalve een kok met honger.

KAMPEERAUTO – INTERIEUR

SUNLIGHT

Ontspannen

# GENIETEN VAN IEDER MOMENT

# Onderweg en toch thuis zijn.

Onderweg thuis zijn

Een interieur ontwikkeld voor iedereen die graag ruimte en gezelligheid beleeft.

**Dichtbij of juist ver weg, jouw Sunlight is in een handomdraai van betrouwbare reisgenoot veranderd in een gezellige woonkamer.**

KAMPEERAUTO – WONEN

Ook het interieur nodigt uit om gezellig samen te zijn, de gezellige ruimte biedt plaats voor knusse momenten.

Praktische Flex-rails om keukengerei op te hangen

**Je eigen mobiele huis, waarmee je overal thuis bent. Dat heet vrijheid!**

KAMPEERAUTO – WONEN

Bekleding Macadamia

**Een paar van de intelligente oplossingen herken je meteen. Andere blijven onopvallend op de achtergrond – maar onvoorstelbaar praktisch zijn ze allemaal.**

## Ruimte genoeg

Royaal gaat hand in hand met precisie: in een handomdraai is onze kampeerauto omgetoverd van een betrouwbare reisgenoot in een gezellige woonkamer met praktische ruimtelijke oplossingen en een hoogwaardige uitrusting.

## Alles doordacht en verbluffend goed afgestemd – tot op detail.

USB-CONTACT

Het praktische USB-contact om de smartphone of tablet op te laden

LED-VERLICHTING

En het werd LED: de geïntegreerde verlichting onder de bovenkasten.

TOT 180° DRAAIBARE STOELEN

De stoelen van bestuurder en bijrijder maken in een oogwenk de eetruimte compleet.

Bekleding Maui Beach

69S

# VOORAL SAMEN

Het avontuur ligt

voor de deur

# IN DE NATUUR

# Genieten wanneer en waar je maar wilt.

## Mooi en praktisch – beide even belangrijk.

Een keuken helemaal naar jouw smaak: ruime ladekasten en bovenkastjes met soft-close-systeem, grote ronde spoelbak van roestvrij staal met glazen afdekking en hoogwaardige inbouwapparatuur.

**Aan tafel!**

Waardevolle tijd: samen koken, samen eten en samen onderweg.

Een stuk vrijheid: wie zo'n keuken ter beschikking heeft, gaat niet op zoek naar een restaurant. Royale werkbladen en opberg-ruimte en bovendien prak-tisch ingericht.

## Een royale keuken – praktisch met liefde voor detail.

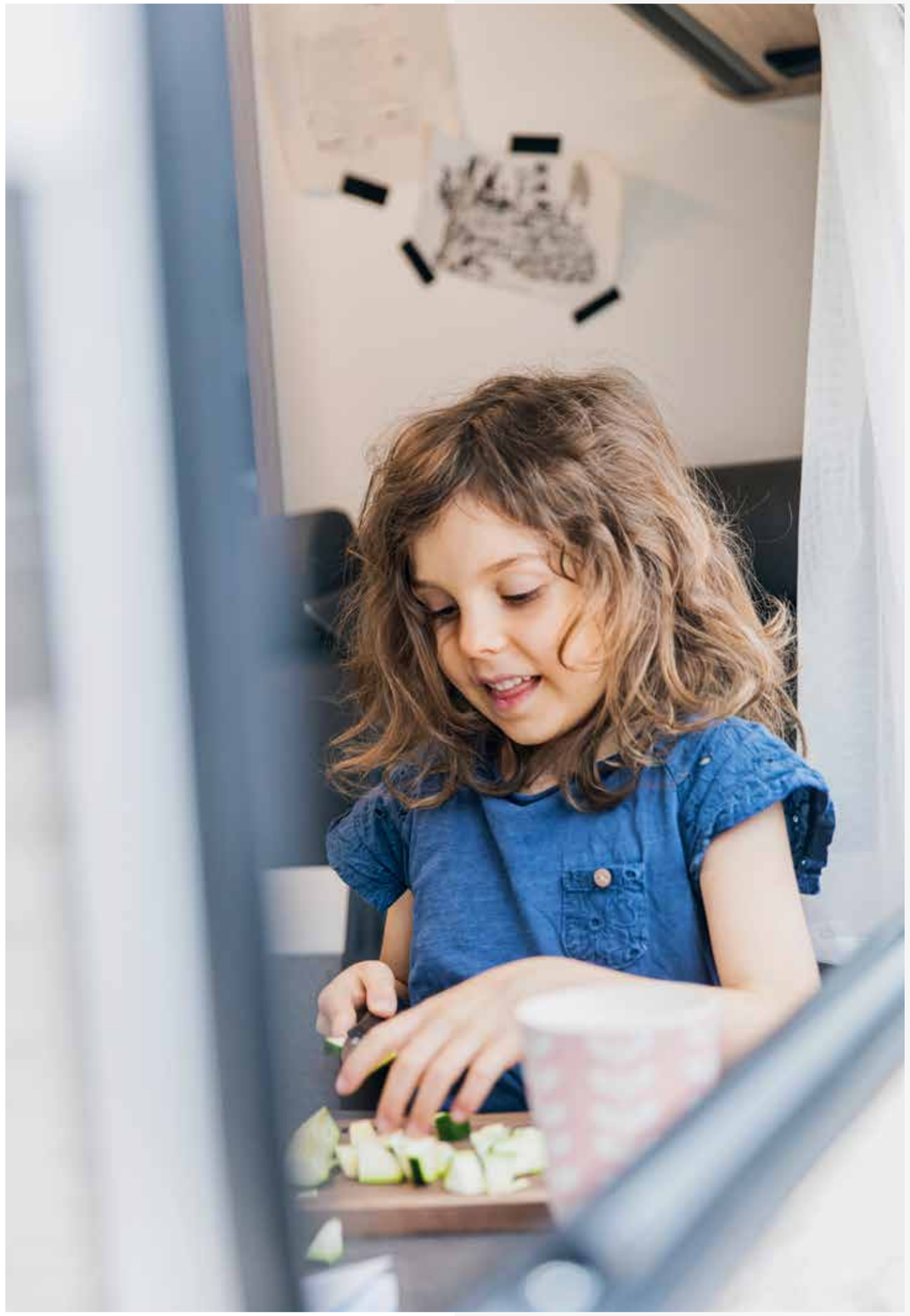



KAMPEERAUTO – KOKEN

## Een maaltijd, altijd naar je eigen smaak.

STROOMVERBRUIK

Efficiënte apparatuur met laag energieverbruik

KOELKAST 167 L

Optioneel: een grotere variant koelkast: met 167 l koelkast en 29 l vriesvak.

3-PITS KOOKTOESTEL

met glazen afdekplaat

Laat je onderdompelen

# PRACHTIGE AVONTUREN — MET JIJ ZELF ALS MIDDELPUNT

Aan het einde van de dag heerlijk tot rust komen op een hoogwaardig matras in een relaxte atmosfeer in een bed waar jou individuele voorkeur naar uit gaat.

# Helemaal tot rust komen.

**Slapen is een persoonlijke aangelegenheid, Sunlight biedt jou de flexibiliteit om deze helemaal naar jouw wens vorm te geven.**

KAMPEERAUTO – SLAPEN

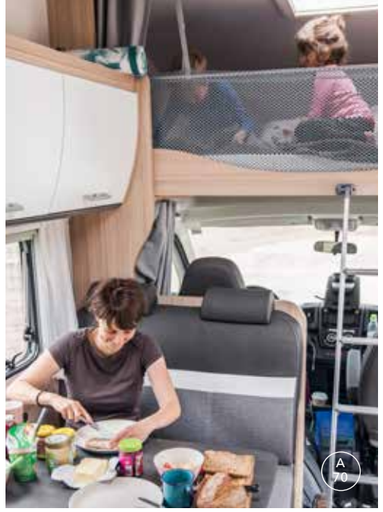

**Stevige opstap: om veilig in het slaapgedeelte te klimmen.**

## Droomtijden

Van het licht tot de combirollo, alles is afgestemd op een weldadige nachtrust.

# Een bed voor elke slaap-positie: overdwars of in de lengte, boven of beneden, apart of samen.

LUCHT NAAR BINNEN,
AL HET ANDERE NAAR BUITEN

De dubbelwandige ramen beschikken over een verduisterende jaloezie en een hor (met uitzondering van ramen in het toilet).

KAMPEERAUTO – SLAPEN

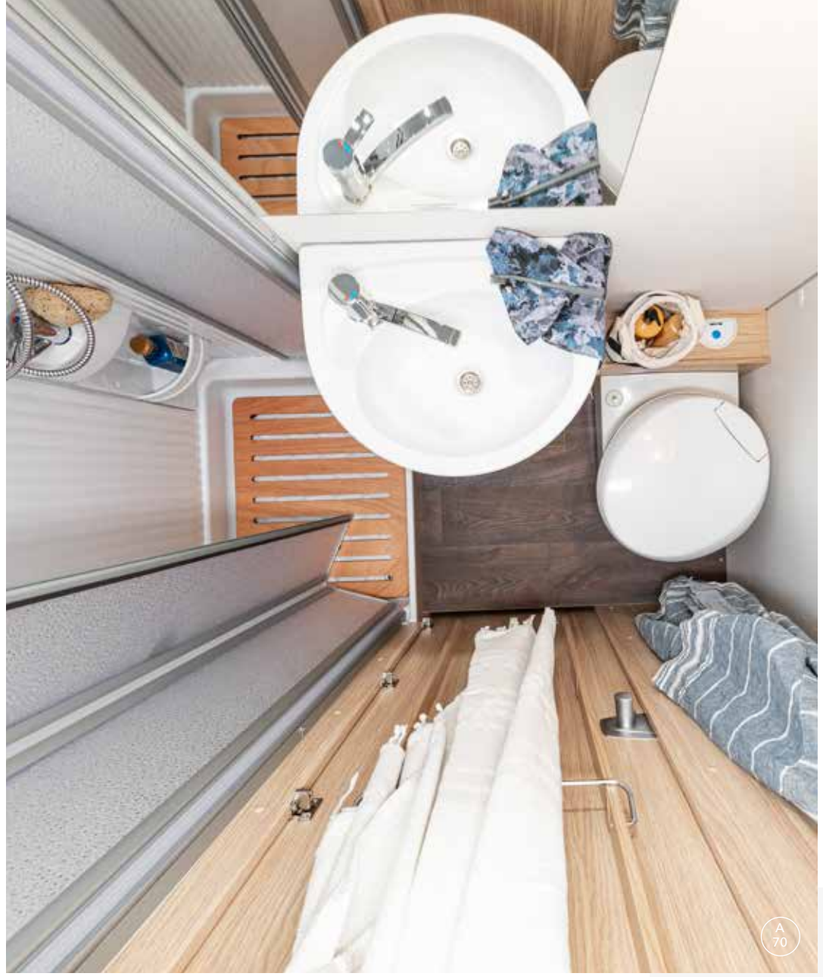

# Mooi & schoon.

Vanzelfsprekend: ook in de badkamer worden uitsluitend hoogwaardige materialen gebruikt.

**Een multifunctionele badkamer ingericht met slimme opbergmogelijkheden en geïntegreerd met praktische details.**

## Mooi en schoon

Er schuilt zoveel meer in een Sunlight dan dat je op het eerste gezicht zou denken: slimme opbergruimte en veel aflegmogelijkheden. En dat vind je overal in terug: bv. de badkamer, multifunctioneel ontworpen.

VARIOBAD

Alles draait hier om ruimte: in de badruimte zijn veel elementen te verdraaien, verstellen en verstoppen.

# Alles op zijn plek.

**Bike en board, grote tassen en het laatste hemd – in onze Sunlight vindt werkelijk alles een plekje.**

Ontspannen

# OM JE ECHT OVERAL THUIS TE VOELEN.

SUNLIGHT

# TIJD

Vol
verwachting

Rijk aan
beleving

# OM OP PAD TE GAAN

# Vormgevende vrijheid.

Welk design, welke uitrusting? Aan jou de keuze, zodat jouw Sunlight helemaal aan jouw wensen voldoet.

Verhoogde achterbumperelementen

Dakraam in de cabine

Koelergrill in glanzend zwart

Striping Sunlight Active

LED-dagrijdverlichting

Zijwanden in zilver metallic

Koplampen met zwart kader

16" aluminium wielen origineel Fiat

# Jij beslist.

Alle modellen in één overzicht.

## ALKOOF

Lengte 660 cm, breedte 232 cm, hoogte 314 cm

**A 68**

| | |
|---|---|
| Toegest. personen | 4 + 2 |
| Aantal slaapplaatsen | 5 |

Lengte 725 cm, breedte 232 cm, hoogte 314 cm

**A 70**

| | |
|---|---|
| Toegest. personen | 4 + 2 |
| Aantal slaapplaatsen | 5 |

Lengte 720 cm, breedte 232 cm, hoogte 314 cm

**A 72**

| | |
|---|---|
| Toegest. personen | 4 + 2 |
| Aantal slaapplaatsen | 5 |

## INTEGRAAL

Lengte 698 cm, breedte 232 cm, hoogte 293 cm

**I 67 S**

| | |
|---|---|
| Toegest. personen | 4 |
| Aantal slaapplaatsen | 4 |

Lengte 741 cm, breedte 232 cm, hoogte 293 cm

**I 68**

| | |
|---|---|
| ZToegest. personen | 4 + 1 |
| Aantal slaapplaatsen | 4 + 1 |

Lengte 698 cm, breedte 232 cm, hoogte 293 cm

**I 69 S**

| | |
|---|---|
| Toegest. personen | 4 |
| Aantal slaapplaatsen | 4 + 1 |

Lengte 741 cm, breedte 232 cm, hoogte 293 cm

**I 69 L**

| | |
|---|---|
| Toegest. personen | 4 + 1 |
| Aantal slaapplaatsen | 4 + 1 |

KAMPEERAUTO – MODELLEN



## HALFINTEGRAAL

Lengte 595 cm, breedte 232 cm, hoogte 290 cm

**T 58**

| | |
|---|---|
| Toegest. personen | 4 |
| Aantal slaapplaatsen | 2 + 1 |

Lengte 595 cm, breedte 232 cm, hoogte 290 cm

**T 60**

| | |
|---|---|
| Toegest. personen | 4 |
| Aantal slaapplaatsen | 2 + 1 |

Lengte 680 cm, breedte 232 cm, hoogte 290 cm

**T 64 ***

| | |
|---|---|
| Toegest. personen | 4 + 1 |
| Aantal slaapplaatsen | 2 + 4 |

Lengte 696 cm, breedte 232 cm, hoogte 290 cm

**T 65 ***

| | |
|---|---|
| Toegest. personen | 4 + 1 |
| Aantal slaapplaatsen | 2 + 4 |

Lengte 690 cm, breedte 232 cm, hoogte 290 cm

**T 66**

| | |
|---|---|
| Toegest. personen | 4 |
| Aantal slaapplaatsen | 2 + 1 |

Lengte 696 cm, breedte 232 cm, hoogte 290 cm

**T 67S ***

| | |
|---|---|
| Toegest. personen | 4 |
| Aantal slaapplaatsen | 2 + 4 |

Lengte 735 cm, breedte 232 cm, hoogte 290 cm

**T 67 ***

| | |
|---|---|
| Toegest. personen | 4 + 1 |
| Aantal slaapplaatsen | 2 + 4 |

Lengte 740 cm, breedte 232 cm, hoogte 290 cm

**T 68 ***

| | |
|---|---|
| Toegest. personen | 4 + 1 |
| Aantal slaapplaatsen | 2 + 4 |

Lengte 697 cm, breedte 232 cm, hoogte 290 cm

**T 69 S ***

| | |
|---|---|
| Toegest. personen | 4 |
| Aantal slaapplaatsen | 2 + 4 |

Lengte 740 cm, breedte 232 cm, hoogte 290 cm

**T 69 L ***

| | |
|---|---|
| Toegest. personen | 4 + 1 |
| Aantal slaapplaatsen | 2 + 4 |

* optioneel hefbed

KAMPEERAUTO – MODELLEN

Flexibel

# GENIETEN, ONDER ALLE OMSTANDIGHEDEN — OMDAT HET LEVEN OOK NIET RECHTLIJNIG VERLOOPT.

SUNLIGHT

# SAMEN

Altijd
in voor

een nieuw
avontuur

# OP PAD GAAN

Gezin en bike

# ONS LEVEN IS RONDUIT ONGELOOFLIJK.

**Oli Dorn leeft zijn droom als professionele biker – maar alleen als zijn gezin ook van de partij is.**

**Oli, jij bent meer dan de helft van het jaar niet thuis – ben je een rusteloos type?**

OLI Nee, dat denk ik zeker niet. In ben wel zeer nieuwsgierig naar culturen, mensen en plaatsen, maar ben geen onrustig of gedreven type. Het is ook mijn werk en ik houd ervan zo op pad te zijn, omdat ik mijn basis, mijn thuis meestal bij me heb: mijn gezin.

De kampeerauto is de perfecte – en eigenlijk de enige – mogelijkheid, om dit te combineren: gezin en werk. Dus ons leven is eigenlijk fantastisch!

**Jouw vriendin Lisa, jullie zoontje Nino en Balu, jullie hond, reizen meestal met je mee. Genieten ze daar ook van?**

OLI Zonder meer. Lisa ziet meer van al die plaatsen dan ik, want ik ben meestal op de trails aan het biken. Voor Nino is het de perfecte manier om op te groeien en Balu is er sowieso dol op.

**Waarom is het perfect voor Nino?**

OLI Aan de ene kant omdat hij daardoor veel in de natuur is. Zolang er geen onweer is, wil hij buiten zijn. In de blubber spelen, zand met de bagger schuiven of insecten in het gras opsporen. Vroeger kroop Nino altijd heel doelgericht naar mijn bike en intussen is hij ook al vlot onderweg op zijn eigen loopfiets.

**“Wij wilden het leven zo intensief mogelijk beleven. Met onze woning op wielen hebben wij daarvoor de perfecte methode gevonden.”**

Voor mij is het een goed signaal wanneer kinderen niet veel speelgoed nodig hebben. Nino is op dat punt heel tevreden. En natuurlijk vind ik het prachtig dat hij helemaal weg is van mijn fietsen. Hij kan er uren op zitten en alles bekijken.

**En Balu past goed op hem?**

OLI Die twee zijn onafscheidelijk. Als Nino een bretzel eet, is het vanzelfsprekend dat Balu de helft mee krijgt. En Balu verliest hem geen seconde uit het oog. En het is ook heel mooi, dat beide door het reizen totaal niet éénkennig zijn. Ze voelen zich overal thuis. En als Balu merkt, dat mensen bij ons horen, dan zijn ze direct een vriend van de familie.

**En in de kampeerauto zelf? Zijn ze daar ook graag?**

OLI Natuurlijk. Bij het rijden ligt Balu tussen de stoelen, want hij moet weten wat er gebeurt. Anders ligt hij onder de tafel, waar hij zicht heeft op de deur en alles wat buiten gebeurt. Ook is hij een goede waakhond.

**En het lievelingsplekje van Nino?**

OLI De cockpit, zeker weten. Voor hem is het een absoluut highlight als hij voor op mijn schoot mag zitten en aan het stuur mag draaien – natuurlijk niet tijdens het rijden … Het is verbazingwekkend wat hij allemaal meekrijgt. Hij zit daar en grijpt naar de versnellingspook, hij weet waar de ruitenwissers bediend worden. Fietsers, kampeerders en de hond – daar geniet hij van.

**Hebben jullie genoeg ruimte in de T67 S als klein gezin met hond?**

OLI Absoluut. Zelfs als het regent en we veel in de kampeerauto zijn. Overdag is ons bed dan de speeltuin van Nino. Ideaal zijn de ramen bij het bed, zodat hij precies kan zien wat er allemaal buiten gebeurt. Op een zeker moment ziet hij een plas water, dan moet hij gewoon naar buiten om er in te springen.

**In het algemeen klinkt het bij jullie als een droomleven …**

OLI Nou ja, ik ben er geen voorstander van een idylle te scheppen. Volgens mij is deze levensstijl gewoon ideaal voor ons omdat we het allemaal mooi vinden en een goede eenheid vormen. Ik ben een gezinsmens en een reiziger tegelijk. Ik mag alleen maar ontzettend dankbaar zijn dat Lisa net zo is als ik – en Balu en Nino natuurlijk ook. Wij zijn zeker niet doorsnee. Maar we wilden het leven zo intensief mogelijk beleven – met elkaar. Met onze woning op wielen hebben wij daarvoor de perfecte methode gevonden. Je mag het in zekere zin dus best wel onze levensdroom noemen.

# EEN ECHT

Voor groot en klein

# AVONTUUR

Genieten

# SPORT EN SPEL, GRILLEN EN CHILLEN. SIMPELWEG SAMENZIJN.

SUNLIGHT

# Praktisch perfect.

Het rode tapijt rollen we niet uit – maar de elektrische opstap zeker wel. Onze highlights laten zien, dat we weten waarop het aankomt: praktisch en veilig, uitgekiend en gezellig.

Stopcontact in de garage *

Indirecte verlichting

3 pits gasfornuis
met glazen afdekking

Elektrische opstap

Softclose schuiflade

Hordeur

Ruimte voor de gasflessen

GFK dak en achterzijde

* Basic pakket



# HET SUNLIGHT TEAM

**Nieuwe ideeën, eigen ervaringen en een sterk fundament: Het team legt uit wat Sunlight anders maakt.**

## Veel collega's, één team, 100% inzet

**Daniel**

**»Wij eisen enorm veel van de functionaliteit en kwaliteit. Zij zorgen voor het betrouwbare fundament om elk avontuur 100 % zorgeloos te kunnen beleven.«**

Algemeen Directeur Sunlight

**Stephan**

**»Onze motivatie en ons enthousiasme zijn echt. Op elk niveau van de organisatie. Vanaf de eerste handeling in Neustadt tot het overhandigen van de sleutels bij de dealer. Iedereen zet zich maximaal in. Daarom voelen wij ons één met Sunlight.«**

Brand Manager Sunlight

**Stefan**

**»In onze kampeerauto's en Camper Vans steekt veel van ons constructeurs. En diep van binnen zijn wij allemaal overtuigde camperaars. De behoeften van onze klanten kunnen we dan ook verder ontwikkelen.«**

Hoofd Constructie



# GAAT EEN EIGEN KOERS

# Freedom is my life.

Eén en al avontuur, met de bikes op de Etna, boarden in de fjorden en met de familie naar Toscane. We hebben zoveel verschillende hoogtes beklommen, powder hellingen afgedaald en weerberichten bestudeerd. En we genieten niet alleen van onze kampeerauto, we ontwikkelen nog steeds door: we blijven zoeken naar nog meer mogelijkheden, designs en constructies. Het blijft een enorm avontuur waarbij wij ook hier maar zelden conventionele paden betreden. Wij kiezen de weg van Sunlight – anders en bijzonder- en daarmee hebben wij voor onze klanten altijd een speciale route uitgestippeld.

Technische- en prijswijzigingen evenals drukfouten en vergissingen voorbehouden. De afbeeldingen in deze brochure tonen deels alternatieve designs of opties, waarvoor een meerprijs geldt. Informatie m.b.t. de techniek, uitrusting en de prijzen vind je in de aparte prijslijst. Kleurafwijkingen zijn om druktechnische redenen mogelijk.
**Een onderneming van de ERWIN HYMER GROUP.**

**Grafik en Layout:**
HammerAlbrecht
(Tom Albrecht, Jolanda Buck)
**Fotos:** Martin Erd
**Druk:** Eberl Print

www.sunlight.de/nl
www.sunlight.de/be